



IV CIRCOLO “G. MARCONI” TRAPANI

*Ind. Viale 11 Settembre 2001 – 91100 Trapani - tel. 0923/539178 – fax 0923/555047 - C.F. 80004490811
e-mail: tpee00400p@istruzione.it - tpee00400p@pec.istruzione.it - sito web: www.guglielmomarconi.edu.it*

Prot. n. 3653

Trapani, 13/09/2021

CIRCOLARE N.9

**Ai Genitori degli alunni
Al sito web
Al Registro Elettronico**

OGGETTO: PIANO PER LA RIAPERTURA DELLA SCUOLA

Cari genitori,

come indicato dal **Protocollo d’Intesa** per l’avvio in sicurezza dell’anno scolastico 2021-2022 nel rispetto delle norme per il contenimento della diffusione del Covid-19 (nota 13 Agosto 2021), sono state individuate le problematiche in merito alla gestione degli spazi delle aule del Circolo e dopo la valutazione delle varie soluzioni organizzative più adeguate all’emergenza in atto

si predispose il piano basato sui seguenti punti fermi:

- **garantire spazi proporzionati al numero degli alunni**
- **garantire l’intero tempo scuola in presenza, mantenendo lo stesso impianto organizzativo.**

Viene riconfermata come lo scorso anno scolastico la distribuzione delle classi nei vari plessi nel rispetto dei distanziamenti opportuni richiamati dalle norme in vigore, pertanto alcune classi sono state dislocate da un’aula all’altra o su piani diversi. Le classi trasferite lo scorso anno nel Plesso Antonino Via, dove sono presenti locali con capienza maggiore, numerose vie di ingressi/uscite e vi è la disponibilità di trasformare alcuni laboratori in classi, sono state riconfermate.

Le classi trasferite al Plesso Centrale Antonino Via sono:

- V A – IV B – III C del Plesso G. Marconi
- V A – V B del Plesso G. Vitocolonna

La Sezione trasferita al Plesso Barbara Rizzo (ex Plesso Via 80) è:

- Sez. C Montessori del Plesso Montessori (ex Plesso Capitano Verri)

PIANO PER IL RIENTRO A SCUOLA

L'inizio delle lezioni è previsto per il **16 settembre**. Si osserverà il seguente orario:

SCUOLA DELL' INFANZIA

PLESSO MARCONI

- 16/09/2021 dalle ore 8:30 alle ore 11:30
- 17/09/2021 dalle ore 8:30 alle ore 12:30
- dal 20/09/2021 al 30/06/2022 dalle ore 8:30 alle ore 13:30

PLESSO MONTESSORI E BARBARA RIZZO AD ORARIO RIDOTTO

- 16/09/2021 dalle ore 8:15 alle ore 11:15
- 17/09/2021 dalle ore 8:15 alle ore 12:15
- dal 20/09/2021 al 30/06/2022 dalle ore 8:15 alle ore 13:15

PLESSO BARBARA RIZZO AD ORARIO NORMALE

- 16/09/2021 dalle ore 8:15 alle ore 11:15
- 17/09/2021 dalle ore 8:15 alle ore 12:15
- dal 20/09/2021 fino all'inizio del servizio mensa dalle ore 8:15 alle ore 13:15
- dall'inizio del servizio mensa fino alla fine del servizio mensa dalle ore 8:15 alle ore 16:15

SCUOLA PRIMARIA

PLESSO MARCONI – CLASSI IIIB, IVA, IVC, VB, VC

- 16/09/2021 dalle ore 8:00 alle ore 11:00
- 17/09/2021 dalle ore 8:00 alle ore 12:00
- dal 20/09/2021 al 24/09/2021 dalle ore 8:00 alle ore 13:00
- dal 27/09/2021 al 10/06/2022 dalle ore 8:00 alle ore 13:00 (lunedì, mercoledì, venerdì), dalle ore 8:00 alle ore 14:00 (martedì, giovedì)

PLESSO MARCONI – CLASSI IA, IB, IIA, IIB, IIC, IIIA

- 16/09/2021 dalle ore 8:15 alle ore 11:15
- 17/09/2021 dalle ore 8:15 alle ore 12:15
- dal 20/09/2021 al 24/09/2021 dalle ore 8:15 alle ore 13:15
- dal 27/09/2021 al 10/06/2022 dalle ore 8:15 alle ore 13:15 (lunedì, mercoledì, venerdì), dalle ore 8:15 alle ore 14:15 (martedì, giovedì)

PLESSO VITOCOLONNA

- 16/09/2021 dalle ore 8:10 alle ore 11:10
- 17/09/2021 dalle ore 8:10 alle ore 12:10
- dal 20/09/2021 al 24/09/2021 dalle ore 8:10 alle ore 13:10
- dal 27/09/2021 al 10/06/2022 dalle ore 8:10 alle ore 13:10 (lunedì, mercoledì, venerdì), dalle ore 8:10 alle ore 14:10 (martedì, giovedì)

PLESSO A.VIA

- 16/09/2021 dalle ore 8:10 alle ore 11:10
- 17/09/2021 dalle ore 8:10 alle ore 12:10
- dal 20/09/2021 al 24/09/2021 dalle ore 8:10 alle ore 13:10
- dal 27/09/2021 al 10/06/2022 dalle ore 8:10 alle ore 13:10 (lunedì, mercoledì, venerdì), dalle ore 8:10 alle ore 14:10 (martedì, giovedì)

Nel corso delle prime settimane di scuola i docenti cureranno in modo particolare, attraverso il **Progetto Accoglienza “Il Viaggio per crescere insieme”**, la condivisione con gli alunni dei protocolli di sicurezza e delle corrette abitudini da tenere per ridurre il rischio del contagio.

Restano validi due principi cardine:

- 1. Il distanziamento sociale**
- 2. La rigorosa igiene delle mani, personale e degli ambienti.**

In ogni aula nonché nelle aree pubbliche di passaggio/permanenza saranno posizionati appositi dispenser per l'erogazione di soluzione igienizzante della cute.

Gli alunni devono indossare la mascherina chirurgica:

- In classe;
- all'ingresso e all'uscita dalla classe;
- per recarsi in bagno.

Al riguardo va precisato che non sono soggetti all'obbligo i bambini al di sotto dei sei anni, nonché i soggetti con forme di disabilità non compatibili con l'uso continuativo della mascherina.

I docenti devono indossare la mascherina chirurgica:

- in classe e in ogni altro ambiente;

- il personale impegnato con bambini con disabilità, unitamente alla mascherina, adotterà ulteriori dispositivi di protezione individuale.

I Collaboratori Scolastici devono indossare la mascherina chirurgica:

- Nell'attività di vigilanza;
- Durante gli spostamenti.

Negli **SPAZI SCOLASTICI COMUNI** interni ed esterni (corridoi, bagni, atrio, sala insegnanti, etc.) non è consentito alcun assembramento.

- **Laboratori**

Verranno utilizzati secondo una turnazione prestabilita al fine di procedere alla sanificazione degli stessi.

- **Servizi igienici**

I docenti consentiranno agli alunni di recarsi in bagno singolarmente. Se gli alunni appartengono a classi diverse, l'accesso sarà consentito ad un alunno alla volta per permettere ai collaboratori scolastici l'igienizzazione dei locali; gli altri attenderanno all'esterno regolarmente distanziati. Se gli alunni appartengono alla stessa classe, potranno usufruire contemporaneamente dei bagni, indossando la mascherina e rispettando la distanza interpersonale.

- **Ricreazione:** si svolgerà a turni, in classe o all'aperto, ad orari prestabiliti. Gli alunni non potranno scambiarsi le merende.

Nel rispetto della normativa è stato progettato un **piano degli ingressi e delle uscite** volti a garantire che non si formino assembramenti.

Il genitore o un suo delegato lascerà, tramite le vie di ingresso e di uscita predisposte, il proprio figlio all'entrata che sarà accolto dai docenti e dai collaboratori scolastici.

Si allega Piano Entrata e Uscita dai plessi.

ENTRATA E USCITA DAI PLESSI

SCUOLA DELL'INFANZIA

PLESSO BARBARA RIZZO	ENTRATA	USCITA
SEZ. A ORARIO RIDOTTO	Cancello Via 80	Cancello Via 80
SEZ. B ORARIO NORMALE		
SEZ. B bis ORARIO NORMALE		
SEZ. C MONTESSORI		

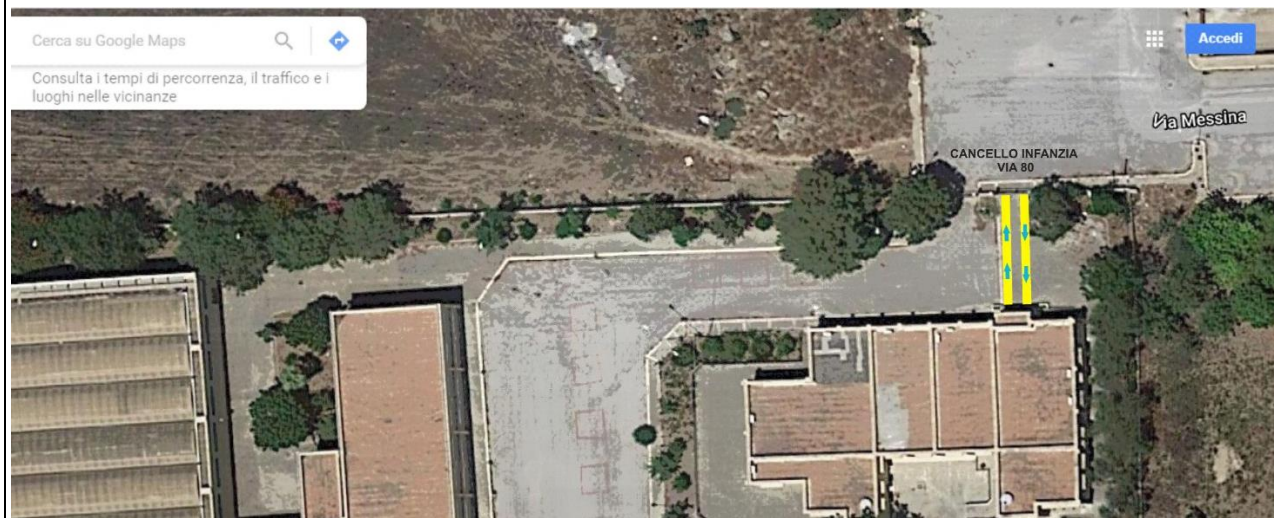

PLESSO MONTESSORI	ENTRATA	USCITA
SEZ. A MONTESSORI	Cancello Via C. Verri	Cancello Via C. Verri
SEZ. B MONTESSORI		

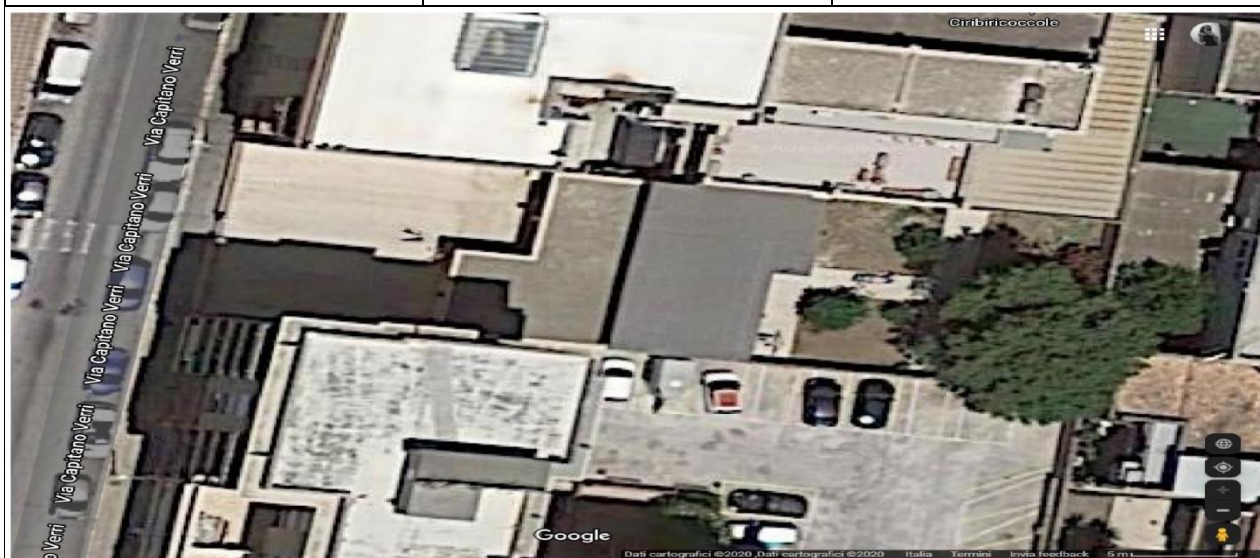

PLESSO G. MARCONI	ENTRATA	USCITA
SEZ. A – B	Portone Via Zuccalà Pompeo	Portone Via Zuccalà Pompeo

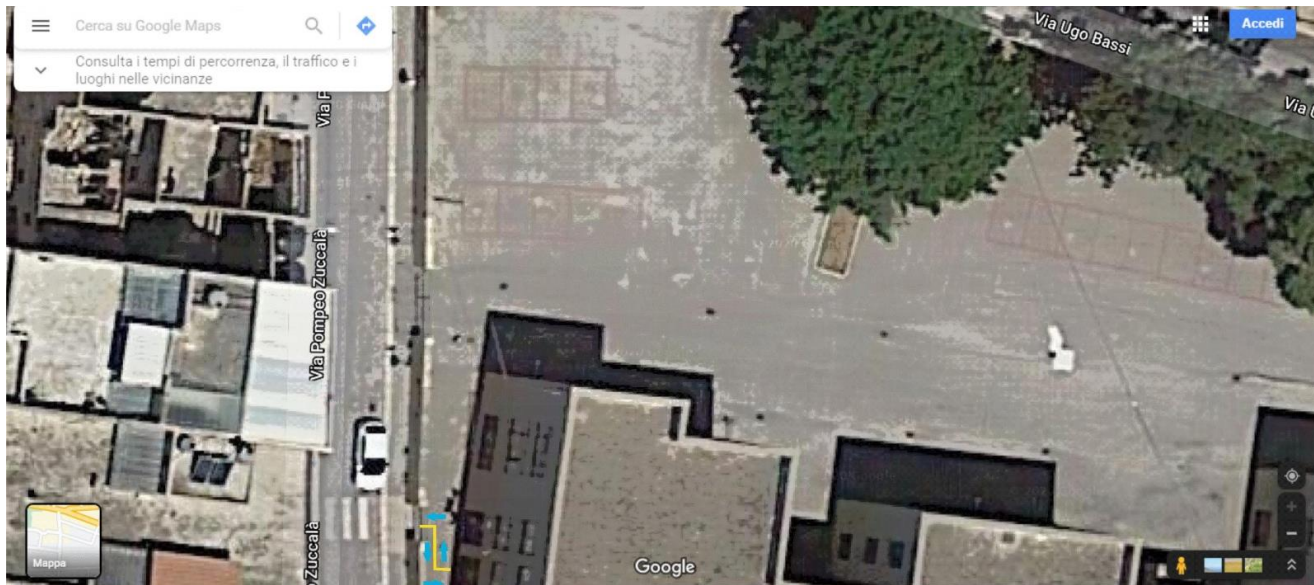

PLESSO G. MARCONI	ENTRATA	USCITA
SEZ. F – E – C	Portone Centrale Via Ugo Bassi	Portone Centrale Via Ugo Bassi

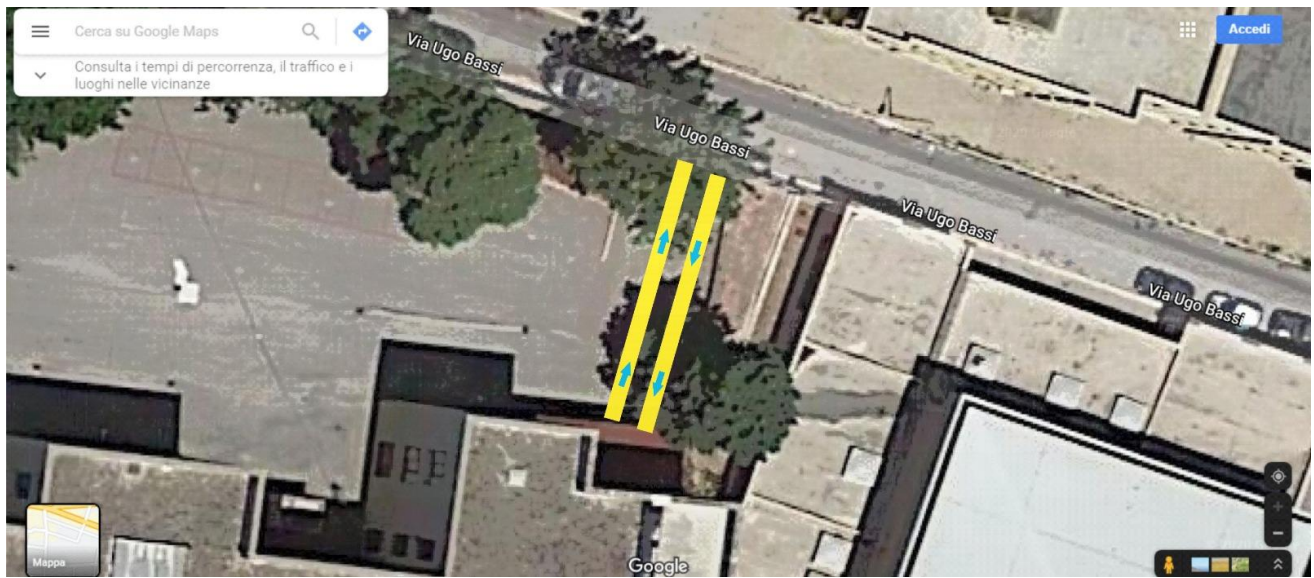

SCUOLA PRIMARIA

PLESSO ANTONINO VIA	ENTRATA	USCITA
II-III-IV-V SEZ. A	CANCELLO CENTRALE VIALE 11 SETTEMBRE Ingresso B laterale Ovest (adiacente Auditorium)	CANCELLO CENTRALE VIALE 11 SETTEMBRE Ingresso B laterale Ovest (adiacente Auditorium)

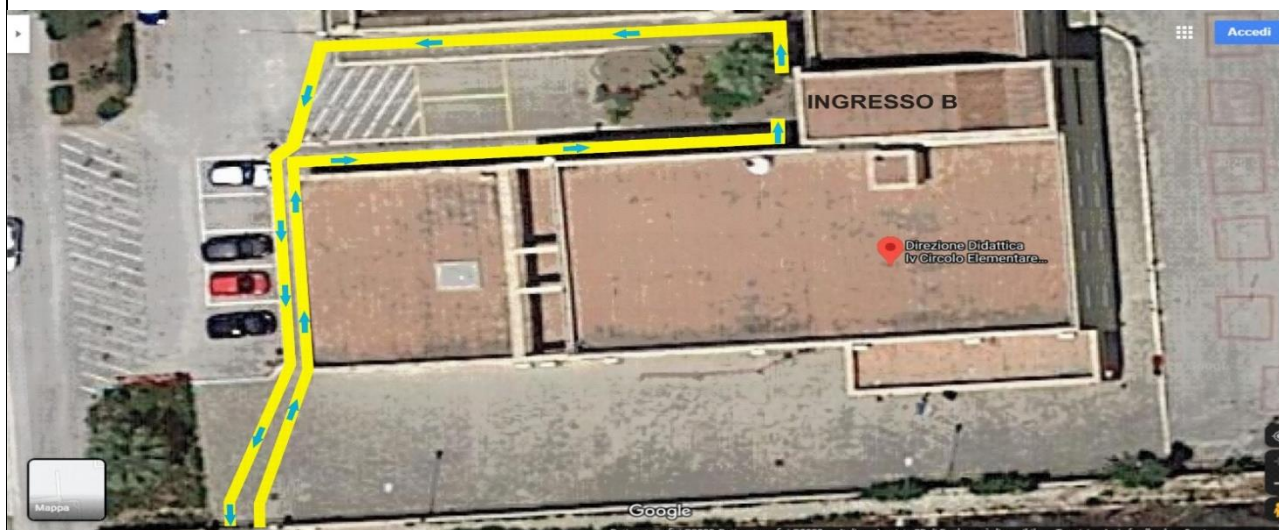

PLESSO ANTONINO VIA	ENTRATA	USCITA
I A – I B A.VIA VA - VB VITOCOLONNA	CANCELLO VIA 80 Ingresso C	CANCELLO VIA 80 Ingresso C

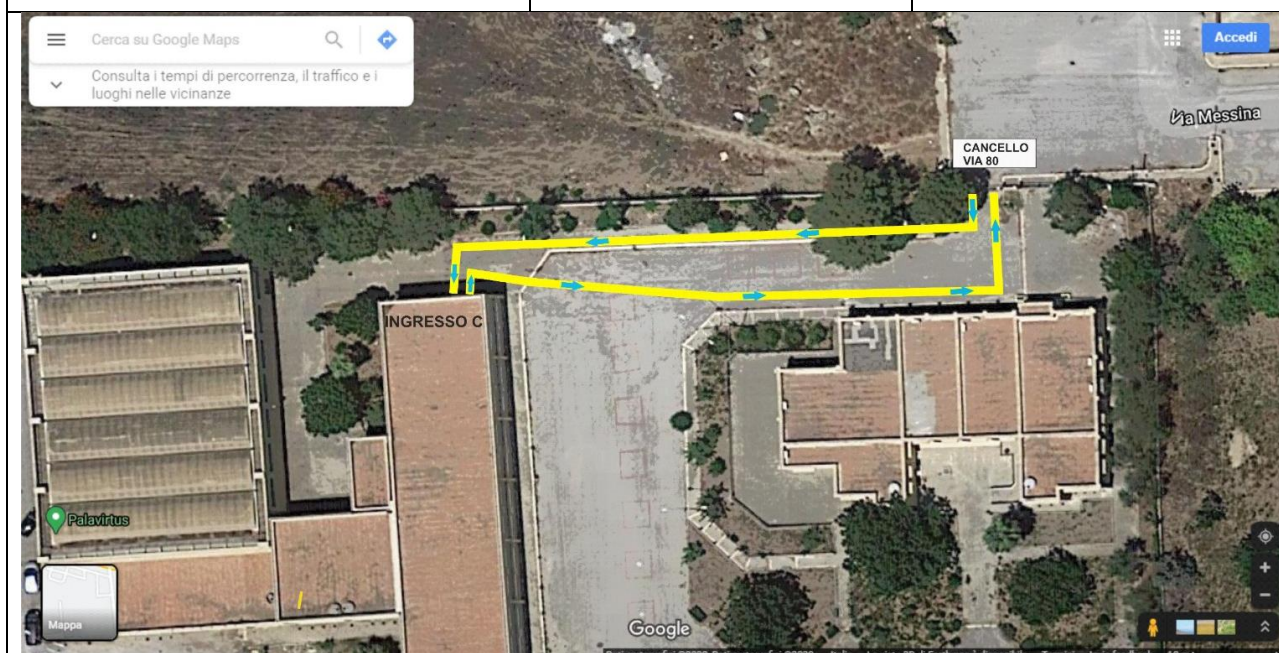

PLESSO ANTONINO VIA	ENTRATA	USCITA
III C - IV B - V A MARCONI	CANCELLO CENTRALE VIALE 11 SETTEMBRE (Ingresso centrale (A))	CANCELLO CENTRALE VIALE 11 SETTEMBRE (Ingresso centrale (A))



PLESSO VITOCOLONNA	ENTRATA	USCITA
I A – I B – III A	Portone secondario	Portone secondario



PLESSO VITOCOLONNA	ENTRATA	USCITA
II A – II B – IV A - IV B	Portone centrale	Portone centrale



PLESSO MARCONI	ENTRATA	USCITA
III B – IV A – V B	Cancello piccolo via U.Bassi - Portone centrale via U.Bassi	Portone centrale via U.Bassi - Cancello piccolo via U.Bassi
I A – I B – II A - II C	Cancello piccolo via U.Bassi - Portone centrale via U.Bassi	Portone centrale via U.Bassi - Cancello piccolo via U.Bassi



PLESSO MARCONI	ENTRATA	USCITA
IV C – VC	Cancello grande Via U. Bassi - Portone Via Zuccalà Pompeo	Portone Via Zuccalà Pompeo - Cancello grande Via U. Bassi
II B – III A	Cancello grande Via U. Bassi - Portone Via Zuccalà Pompeo	Portone Via Zuccalà Pompeo - Cancello grande Via U. Bassi

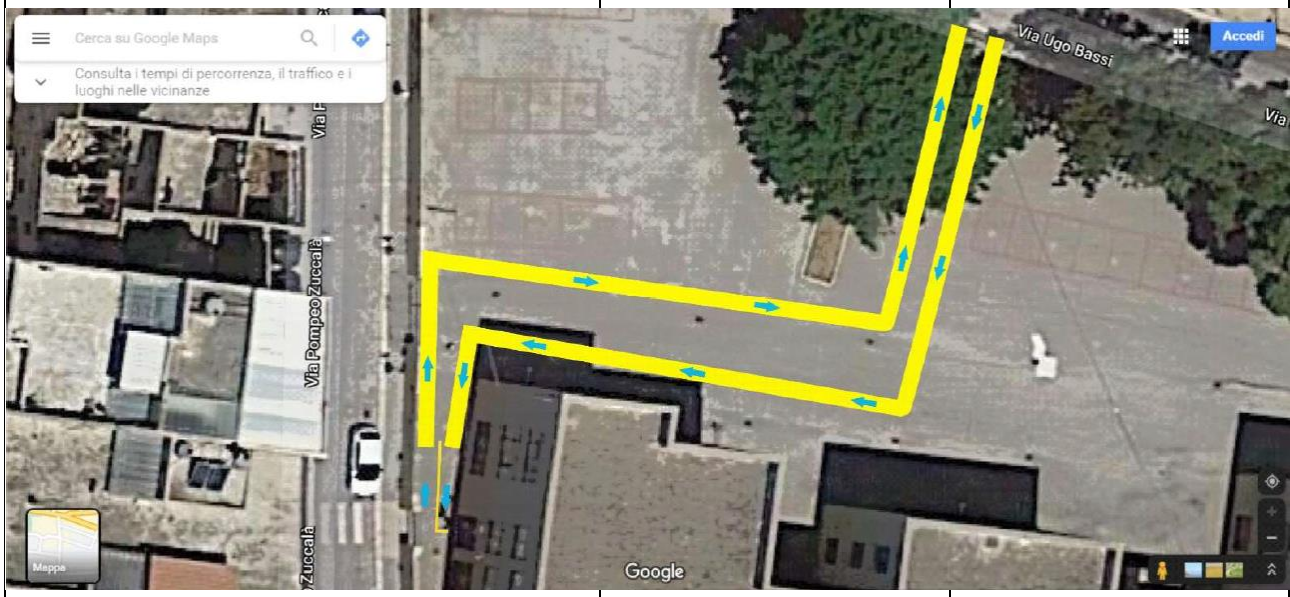

Il Piano predisposto è suscettibile di modifiche al variare delle indicazioni e delle norme.

**Il Dirigente Scolastico
Ignazio Monticciolo**

Firma autografa sostituita a mezzo stampa
ai sensi dell'art. 3 comma 2 del D.L. 39/93